

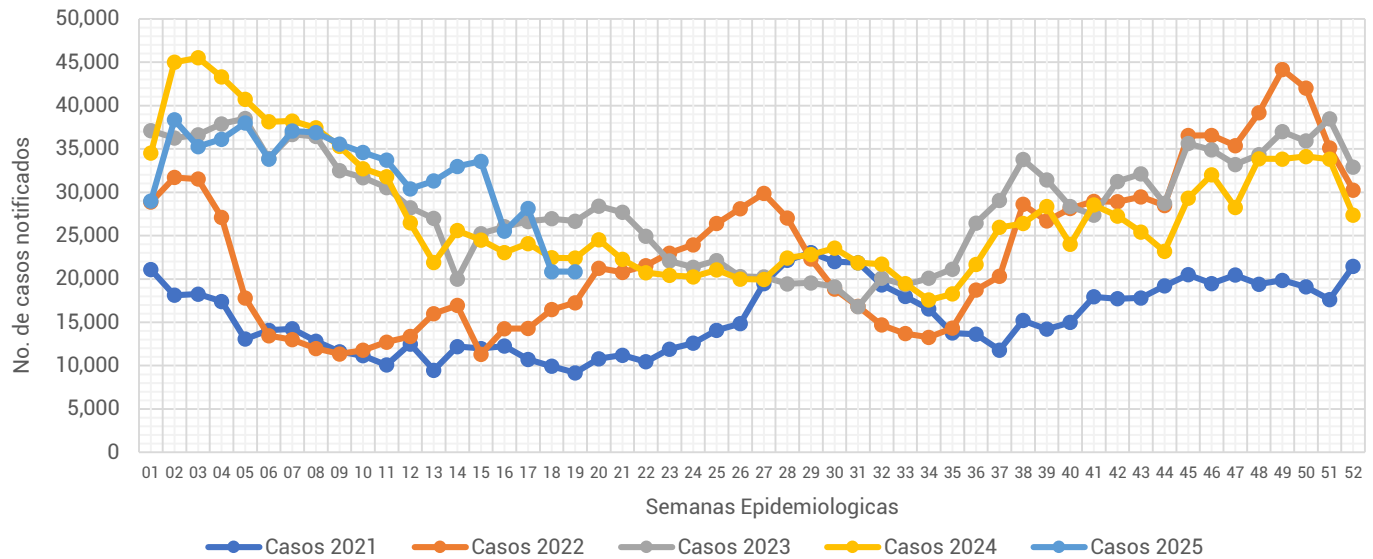

## Informe Semanal de las Enfermedades Infecciosas del Aparato Respiratorio.

**Gráfica 1.- Notificación de casos de Enfermedades Infecciosas del Aparato Respiratorio en la Ciudad de México, por semana epidemiológica (SE), del 2021 al 2025.**



Fuente: Sistema Único Automatizado de la Vigilancia Epidemiológica (SUAVE/SSPCDMX) 2021-2025, con corte a la SE No. 19.

Al analizar la **Gráfica 1**, esta semana la notificación de IRA's registro un incremento en relación a la semana pasada, sin embargo, la notificación de este año se ubica por debajo de lo notificado durante el 2023 y 2024. Al observar el canal endémico, esta semana la notificación se ubica en la zona de éxito. (ver Gráfica 2)

**Gráfica 2.- Canal endémico de las Enfermedades Infecciosas del Aparato Respiratorio en la Ciudad de México durante el 2025.**

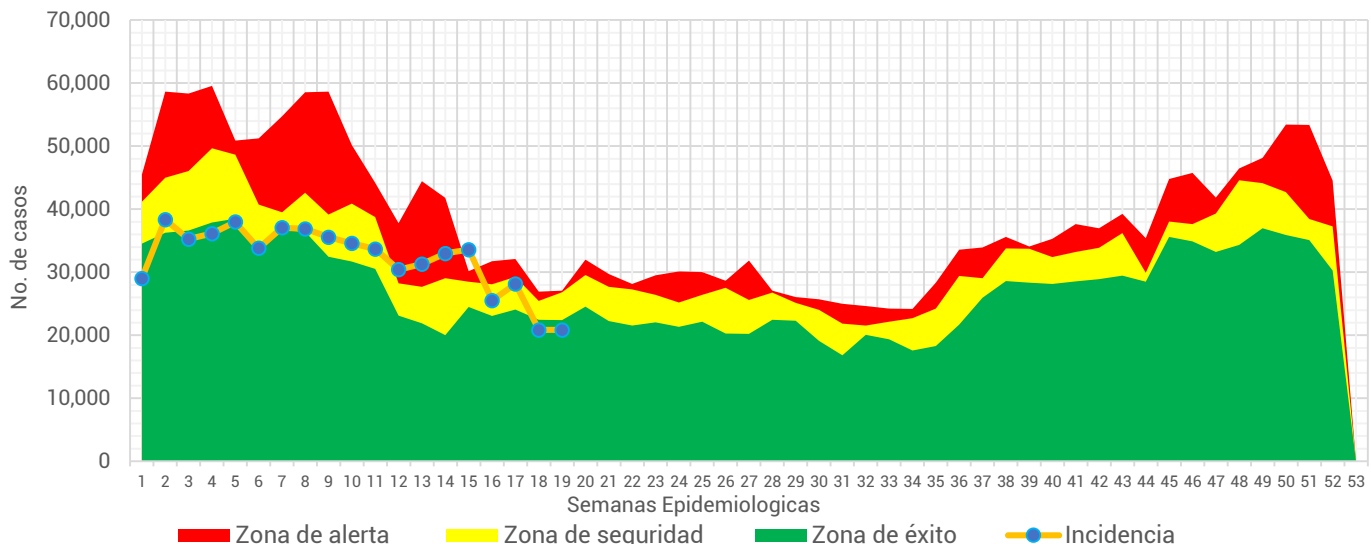

Fuente: Sistema Único Automatizado de la Vigilancia Epidemiológica (SUAVE/SSPCDMX) 2016-2025, no se consideraron años pandemia para el canal endémico.



**Tabla 1.- Total de casos notificados de las Enfermedades Infecciosas del Aparato Respiratorio en la Ciudad de México, por padecimiento hasta la SE 19 del 2021 al 2025.**

Padecimiento	2021	2022	2023	2024	2025
Faringitis y amigdalitis estreptocócicas(J02.0, J03.0)	523	852	1,593	3,114	3,894
Infecciones respiratorias agudas (J00-J06, J20, J21 EXCEPTO J02.0 Y J03.0)	226,983	318,624	576,605	588,135	584,134
Neumonías y bronconeumonías (J12-J18 EXCEPTO J18.2, J13 y J14)	16,460	5,143	6,111	8,529	9,932
Otitis media aguda (H65.0-H65.1)	5,415	6,417	10,147	12,846	13,583
Tuberculosis respiratoria (A15-A16)	831	156	321	381	404
<b>Total general</b>	<b>250,212</b>	<b>331,192</b>	<b>594,777</b>	<b>613,005</b>	<b>611,947</b>

Fuente: Sistema Único Automatizado de la Vigilancia Epidemiológica (SUAVE/SSPCDMX) 2021-2025.

En este grupo de diagnósticos se concentra la notificación de 6 padecimientos, sin embargo, para la realización de este informe no se consideró la notificación de COVID-19. En la 1era semana del 2025 se notificaron un total de **611,947** siendo las infecciones respiratorias agudas las que concentraron el mayor número de casos con **584,134** lo que representó el **95.45%** del total de casos notificados.

**Gráfica 3.- Distribución de los casos de las Enfermedades Infecciosas del Aparato Respiratorio en la Ciudad de México por Institución Notificante durante el 2025.**

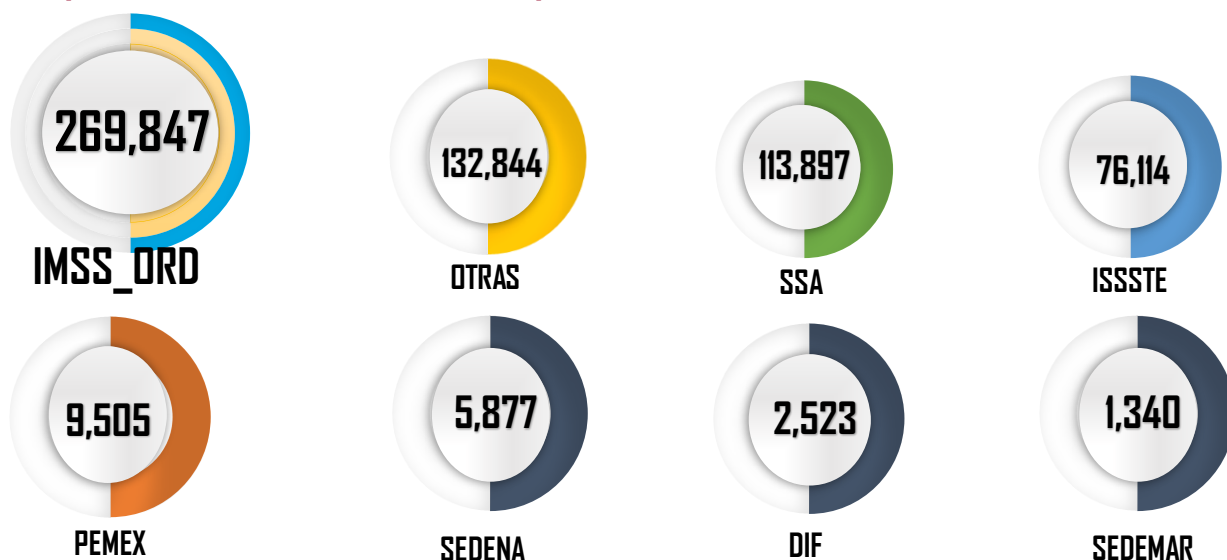

Fuente: Sistema Único Automatizado de la Vigilancia Epidemiológica (SUAVE/SSPCDMX) 2025 \*Información preliminar.

En cuanto a su distribución por institución notificante en la **Gráfica 3** podemos ver que el IMSS Ordinario fue quien aportó el mayor número de casos con **269,847** seguida por Otras unidades y SSA con **132,844** y **113,897** casos respectivamente.



**Gráfica 4.- Incidencia por grupo de edad y sexo de las Enfermedades Infecciosas del Aparato Respiratorio en la Ciudad de México durante el 2025.**

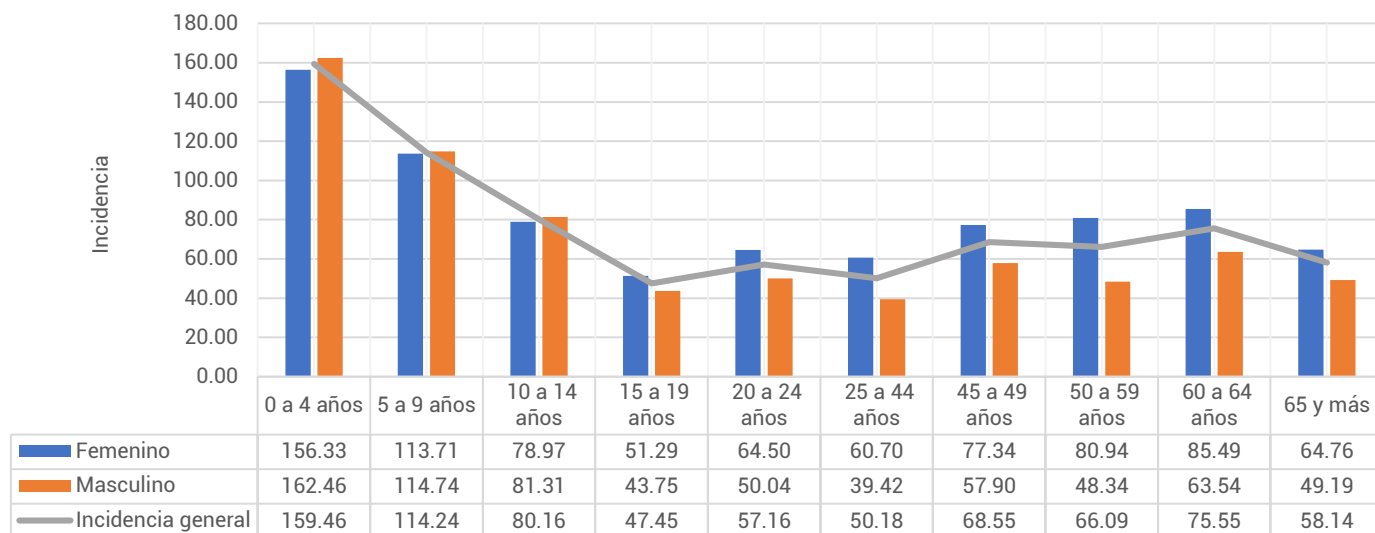

Fuente: Sistema Único Automatizado de la Vigilancia Epidemiológica (SUAVE/SSPCDMX) 2025, con corte a la SE 19

\*\*Información preliminar, \* Incidencia por 1,000 habitantes

En cuanto a los grupos de edad podemos ver que los más afectados son los menores de 9 años, registrando una mayor incidencia en el grupo de 0 a 4 años con un total de 159.46 casos por cada 1,000 niños de la CDMX. Respecto a las diferencias por sexo en los menores de 14 años los hombres registraron mayor incidencia, mientras que en los mayores de 15 años las mujeres son las más afectadas. (ver Gráfica 4)

**Tabla 2.- Incidencia por Jurisdicción Sanitaria y sexo de las Enfermedades Infecciosas del Aparato Respiratorio en la Ciudad de México durante el 2025\*.**

Jurisdicción	Total		Femenino		Masculino	
	Casos	Incidencia	Casos	Incidencia	Casos	Incidencia
01 Gustavo A. Madero	104,671	91.06	60,268	101.35	44,403	80.03
02 Azcapotzalco	41,305	92.98	24,785	105.89	16,520	78.60
03 Iztacalco	31,989	80.06	18,072	86.40	13,917	73.10
04 Coyoacán	39,969	66.37	23,860	74.86	16,109	56.82
05 Álvaro Obregón	38,457	49.86	23,215	57.66	15,242	41.35
06 Magdalena Contreras	16,243	65.80	9,960	77.62	6,283	53.00
07 Cuajimalpa	13,979	61.72	7,781	66.49	6,198	56.63
08 Tlalpan	31,254	43.84	18,370	49.68	12,884	37.55
09 Iztapalapa	76,586	42.53	44,761	48.29	31,825	36.41
10 Xochimilco	17,836	40.30	7,106	31.70	10,730	49.13
11 Milpa Alta	7,203	45.18	4,380	54.24	2,823	35.88
12 Tláhuac	18,360	46.58	10,243	50.62	8,117	42.31
13 Miguel Hidalgo	30,306	72.90	17,047	77.20	13,259	68.03
14 Benito Juárez	51,578	115.99	30,468	128.72	21,110	101.50
15 Cuauhtémoc	56,570	105.63	32,931	118.42	23,639	91.81
16 Venustiano Carranza	35,641	81.42	21,509	92.89	14,132	68.54
<b>Total</b>	<b>611,947</b>	<b>66.63</b>	<b>354,756</b>	<b>74.28</b>	<b>257,191</b>	<b>58.35</b>

Fuente: Sistema Único Automatizado de la Vigilancia Epidemiológica (SUAVE/SSPCDMX) 2025, con corte a la SE 19

\* Incidencia por 1,000 habitantes



En la **Tabla 2**, podemos ver que la incidencia general de las Enfermedades Infecciosas del Aparato Respiratorio fue de **66.63** casos por cada 1,000 habitantes de la CDMX, siendo las mujeres las más afectadas con una incidencia de **74.28** casos por cada 1,000 mujeres. En cuanto a su comportamiento por Jurisdicción Sanitaria encontramos que 7 de las 16 Jurisdicciones registraron incidencias por encima que la de la CDMX, siendo Benito Juárez la que registró la incidencia más alta con **115.99** casos por cada 1,000 habitantes.

**Gráfica 5.- Incidencia general de las Enfermedades Infecciosas y Parasitarias del Aparato Digestivo en la Ciudad de México por Jurisdicción Sanitaria durante el 2025.**

Jurisdicción	Total	
	Casos	Incidencia
01 Gustavo A. Madero	104,671	91.06
02 Azcapotzalco	41,305	92.98
03 Iztacalco	31,989	80.06
04 Coyoacán	39,969	66.37
05 Álvaro Obregón	38,457	49.86
06 Magdalena Contreras	16,243	65.80
07 Cuajimalpa	13,979	61.72
08 Tlalpan	31,254	43.84
09 Iztapalapa	76,586	42.53
10 Xochimilco	17,836	40.30
11 Milpa Alta	7,203	45.18
12 Tláhuac	18,360	46.58
13 Miguel Hidalgo	30,306	72.90
14 Benito Juárez	51,578	115.99
15 Cuauhtémoc	56,570	105.63
16 Venustiano Carranza	35,641	81.42
<b>Total</b>	<b>611,947</b>	<b>66.63</b>

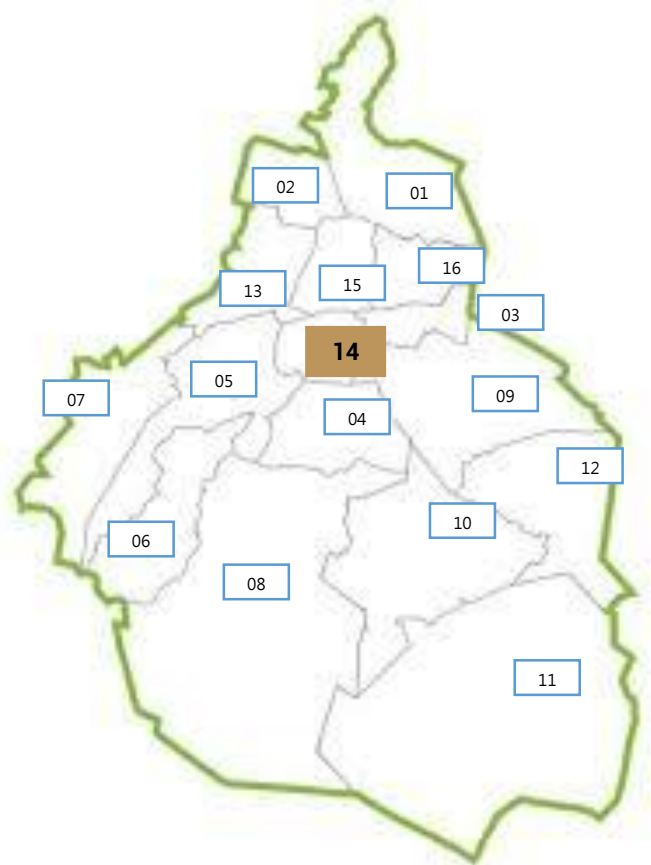

Fuente: Sistema Único Automatizado de la Vigilancia Epidemiológica (SUAVE/SSPCDMX) 2025, con corte a la SE 19.

\* Incidencia por 1,000 habitantes

